P O R T F O L I O

Constance

Ciselure - créations - objets précieux

Association Edward Tisson

ÉCOLE BOULLE Dilpômée de l'Ecole Boulle

www.constance-escal.fr constance.escal@gmail.com @constance.escal

Présentation

Passionnée dès le plus jeune âge par toutes les formes d'art et leur pratique, j'ai obtenu mon diplôme des Métiers d'Arts spécialité ciselure en 2013 à l'Ecole BOULLE.

J'ai choisi d'apprendre la ciselure car je suis fascinée par le métal et toutes les possibilités qu'offre cette matière. Les déformations, les décors et les effets se déclinent à l'infini grâce au travail de la ciselure. Le métal est une matière très délicate, avec laquelle on peut obtenir des résultats très fins, très aériens. Mais c'est aussi une matière empreinte de force, que l'on peut déformer, marteler, transformer. J'aime cette exploration, cette recherche de textures et de formes, tantôt géométriques, tantôt organiques. J'associe parfois le métal à d'autres matériaux pour obtenir des contrastes, créer des formes plus grandes, ce qui me donne l'occasion de travailler avec d'autres artisans d'art, et permet un enrichissement réciproque.

J'allie la technique de la ciselure, qui est rigoureuse et précise, avec une liberté expressionniste dans ma façon de concevoir mes pièces. En effet, dès l'étape du dessin, je forme mes motifs de façon aléatoire, et laisse ma main et mon esprit se guider mutuellement, sans contrainte. Ensuite, quand vient le temps de mettre en forme les objets en métal, je les martèle avec une liberté qui n'enlève rien à la précision du geste, pour créer des formes naturelles, mais dont chaque détail est travaillé.

Je considère que c'est l'imperfection qui fait la force d'un objet. A l'heure où chaque pièce peut être produite de façon industrielle en quelques minutes et sans le moindre défaut, c'est la fragilité, la faille qui apporte toute sa poésie à une oeuvre. Une ondulation imprévue, un motif déformé sont le témoignage de la main faillible de l'homme. L'objet imparfait devient parfait par le témoignage du soin qui lui a été apporté, et du morceau l'âme qui l'habite désormais.

Invitation au voyage...

Pour décorer

grands modeles

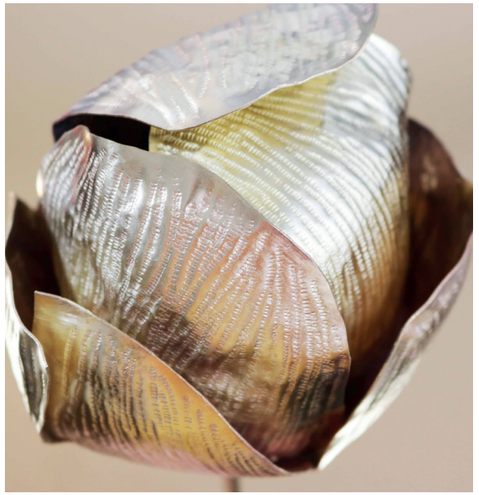

Fleur ciselée en laiton
Modèle pivoine
Tige environ 65 cm
Tête environ 13 cm
230 euros

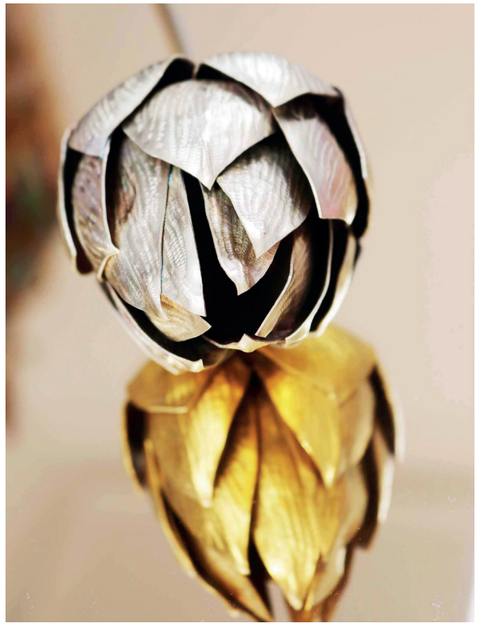

Fleur ciselée en laiton
Modèle artichaut
Tige environ 65 cm
Tête environ 13 cm
230 euros

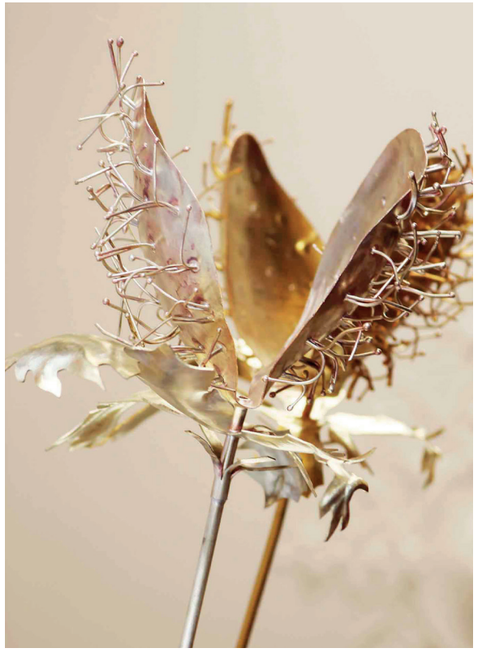

Fleur ciselée en laiton
Modèle cactus
Tige environ 65 cm
Tête environ 13 cm
230 euros

Petits modeles

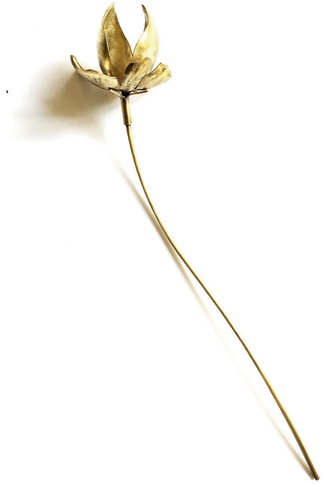

Fleur ciselée en laiton n°1
Tige environ 26cm
Diamètre tête environ 7cm
118 euros

Fleur ciselée en laiton n°2
Tige carrée environ 22cm de long
Diamètre tête environ 7cm
118 euros

Fleur ciselée en laiton n°3
Tige environ 30cm
Diamètre tête environ 6cm
109 euros

Fleur en laiton n°4
Environ 23cm de haut
Diamètre tête environ 6cm
118 euros

Fleur ciselée en laiton n°5
Tige environ 28cm
Diamètre tête environ 7cm
109 euros

Fleur ciselée en laiton n°6
Tige environ 30cm
Diaèmetre tête environ 6cm
118 euros

Fleur ciselée en laiton n°7
Tige environ 22cm
Diamètre tête environ 8cm
109 euros

Fleur ciselée en laiton n°8
Tige environ 28cm
Diamètre tête environ 7cm
118 euros

Fleur ciselée en laiton n°9
Tige environ 25cm
Diamètre tête environ 8cm
118 euros

Fleur ciselée en laiton n°10
Tige environ 23cm
Diamètre tête environ 7cm
99 euros

Des artichauts

Artichauts

laiton ciselé

grand modele 18 cm
280 euros

Petit modèe 13cm
200 euros

Une table canard

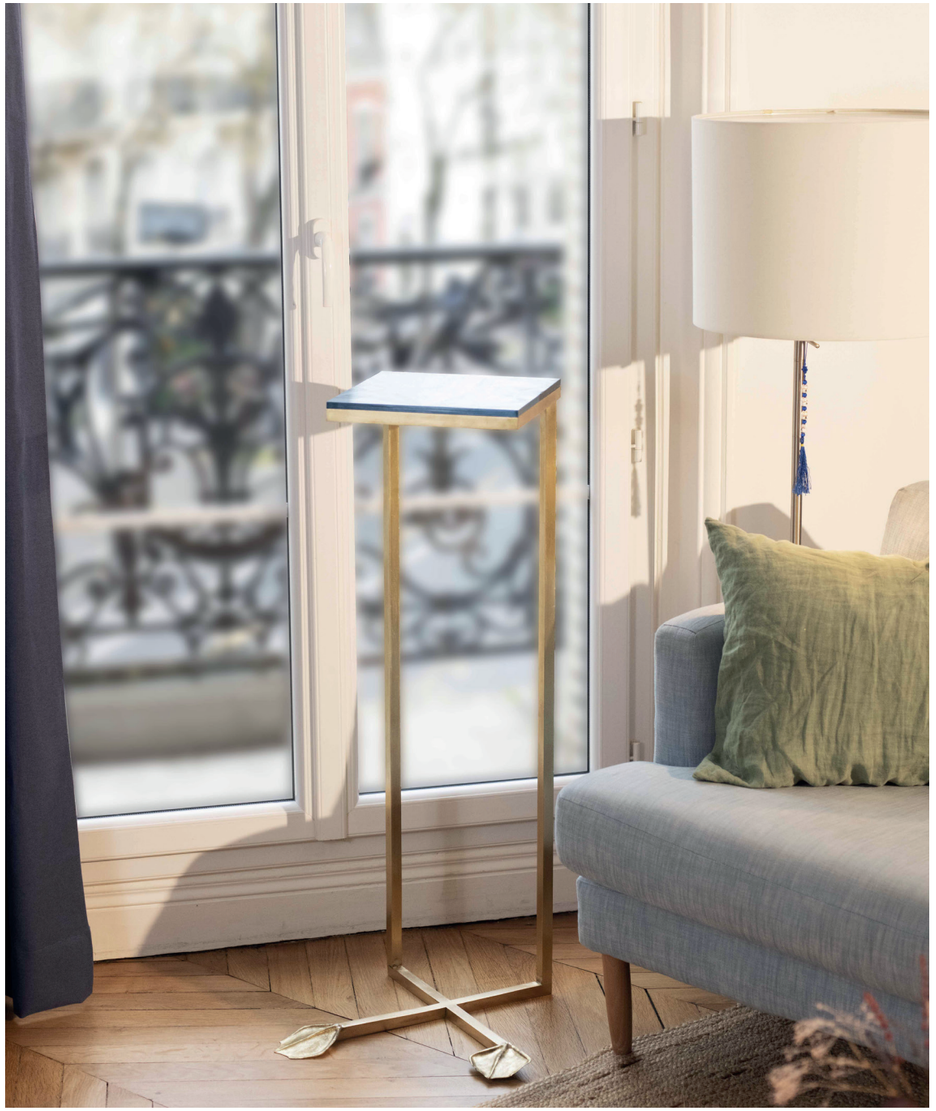

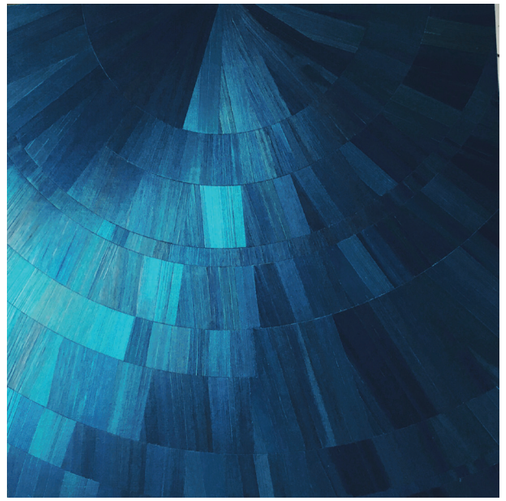

Table canard en laiton

hauteur 100 cm

pattes ciselées

plateau en marquèterie de paille
par l'Atelier Alba, Paris
30 x 30 cm

1500 euros

des coupes...lunaires

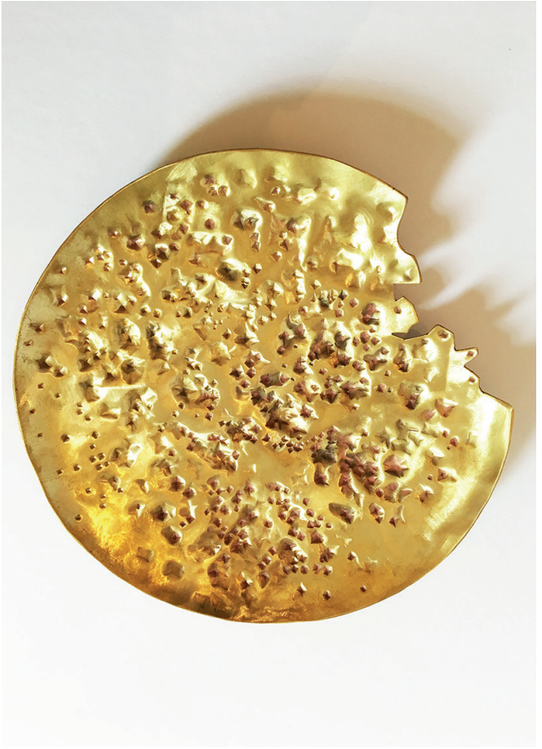

Coupe ciselée en laiton n°1
Piètement sur bâte
Diamètre 15cm
115 euros

Coupe ciselée en laiton n°2
Piètement sur trois pieds
Diamètre 13cm
124 euros

Coupe ciselée en laiton n°3
Diamètre 9cm
Hauteyr 16cm
Piètement sur trois pieds
99 euros

Coupe en laiton patiné

Tiges carrées torsadée et
feuilles ciselées.
Environ 45x20 cm

700 euros

...ou végétale

Tigre en laiton ciselé
Diamètre20 cm
270 euros

Tigre en plâtre
20cm de long / 12cm de haut
70 euros

un mobile décoratif

Mobile «Dionysiaque»
Réalisé dans le cadre du Diplôme des métiers d'art à l'Ecole Boulle
Décors inspirés des ceps de vignes

Environ 60/60 cm
Laiton doré, liège et verre

Prix sur demande

Pour éclairer

Lampe végétale en laiton ciselé
Taille : environ 15/30/20cm
Plafonnier, ou sur prise à suspendre, Longueur de fil réglable, fil torsadé rose
270 euros

Lampe aux papillons
Boule en verre soufflé,
Diamètre 30cm
Papillons ciselés en laiton,
dorés à l'or fin et patinés
700 euros

Lampe végétale en laiton ciselé
Taille : environ 25/30/20cm
Lampe à poser
Sur trois pieds
290 euros

Lampe végétale en laiton ciselé
Taille : environ 25/30/20cm
Lampe à poser
Sur trois pieds
320 euros

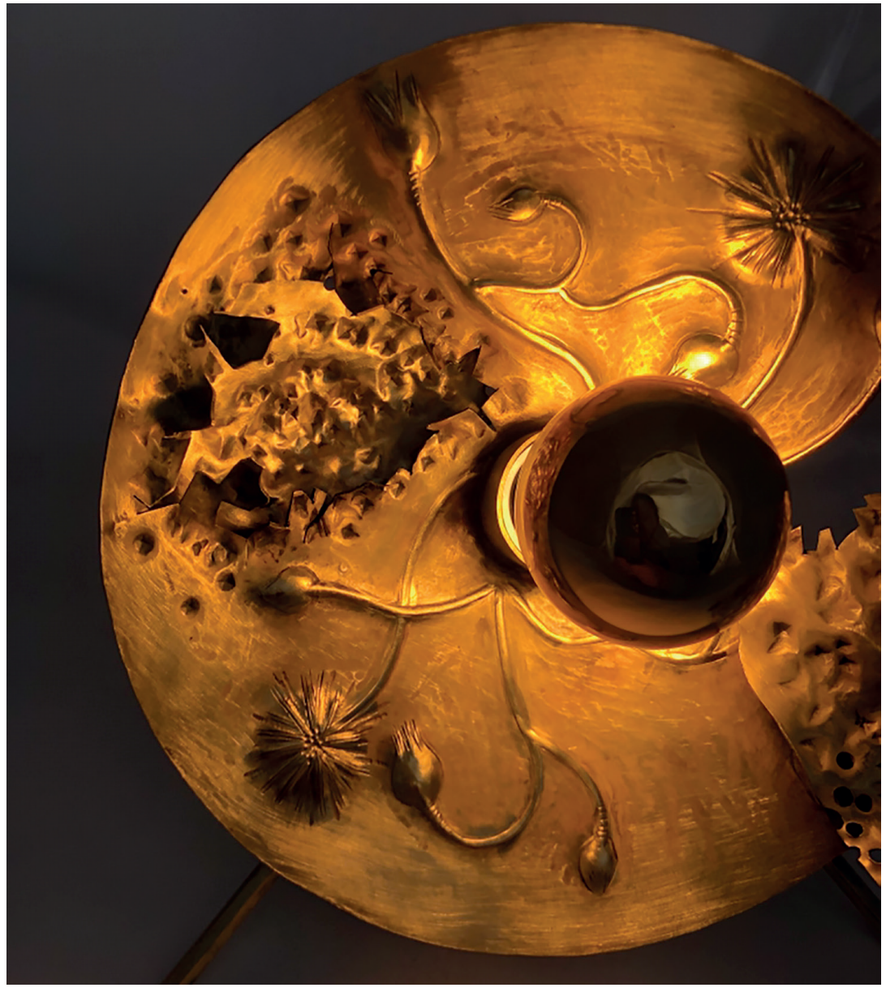

Une applique

Applique murale
Cercle en corian diamètre 55cm
Arbre en laiton patiné
Papillons en papiers et papillons
ciselés, dorés à l'or fin et patinés
350 euros

Un photophore

Photophore aux motifs de palmier
Laiton ciselé doré à l'or fin
or rose
Hauteur10 cm
Diamètre 7cm
170

Pour préserver

Ecrin présentoir pour une illustration miniature perse,
Laiton ciselé, doré à l'or fin
Diamètre 9cm
620 euros

Copie d'une boîte de la Chine Antique, dynastie Han
Diamètre 7cm
Laiton ciselé, doré à l'or fin
750 euros

Boîte,
Laiton ciselé, doré à l'or fin
Diamètre12 cm
600 euros

Pour se parer

Des bijoux de mode

Création, développement et confection des bijoux pour la collection Spring-Summer 2020 de Alphonse Maitrepierre.

Mise au point, torsion, ciselure et brasure.

Bijoux en laiton brut ou patiné.

Défilé de Alphonse Maitrepierre, collection Spring-Summer 2020.

Bijoux et ceinture

Défilé de Alphonse Maitrepierre, collection Spring-Summer 2021

Création, développement et confection des bijoux pour la collection Spring-Summer 2021 de Alphonse Maitrepierre.

Bijoux en laiton poli.

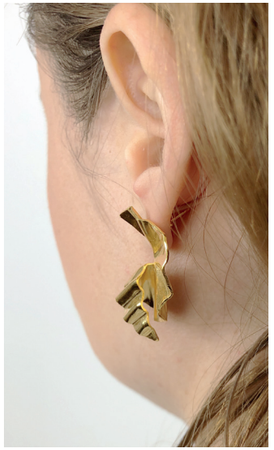

des boucles d’oreilles

Boucles d'oreille ciselées
argentées
60 euros

Boucles d'oreille ciselées
dorées à l'or fin jaune ou rose
60 euros

Des bracelets

Bracelets en laiton ciselé
Dorés à l'or fin, jaune ou rose,
ou argentés
60 euros

Bracelet en laiton ciselé
Largeur 0,5cm environ
60 euros

des broches

Broches ciselées
dorées à l'or fin, jaune ou rose
Environ 7cm/4cm
80 euros

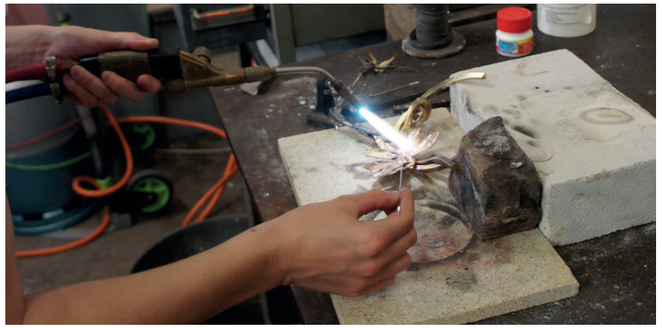

A l'atelier

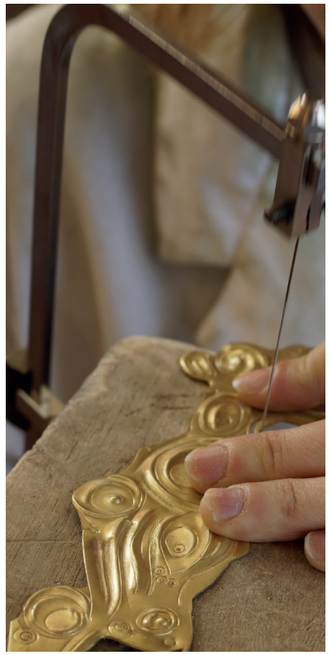

J'invente, conçois et fabrique toutes mes pièces et dans leur intégralité,
dans l'atelier de l'association Edward Tisson, en région parisienne.

Pour toute envie, toute idée ou toute commande n'hésitez pas à me contacter :

Constance Escal

constance.escal@gmail.com
06 60 40 62 02

Association Edward Tisson

ÉCOLE BOULLE Dilpômée de l'Ecole Boulle

www.constance-escal.fr

constance.escal@gmail.com

@constance.escal